

15. juni 2020

Varsel om igangsetting av detaljregulering for utviding av Dalaåi massetak/deponi i Tokke kommune

Med heimel i Plan- og bygningslovens § 12-8, blir det med dette varsla at AT-skog på vegne av grunneigar Tor Eikeland Lunde, startar arbeid med detaljregulering for utviding av masseuttak/deponi på gnr./bnr 120/3 i Tokke kommune. Planen har fått PLANID 20130002.

Planområdet er på ca 59 daa og er vist på vedlagte oversiktskart og varslingskart som angir planområdets plassering og avgrensing.

Planområdet ligg på sørsida Dalaåi om lag 550 m vest for Bruher i Tokke kommune. Området er i kommuneplanens arealdel avsett til LNF område. Reguleringa er en utviding av eksisterande uttak/deponi regulert i «Detaljregulering for masseuttak/-deponi på del av gnr 120 bnr 3 ved Dalåi» planid 20130002. Utvidinga utgjer omlag 23 daa. Det var oppstartsmøte med Tokke kommune 21. november 2019.

Hensikten med planen er å utvide arealet for masseuttak då ein ser at det er meir masser som kan utnyttast. Reguleringsplanen vil omfatte dei vurderingar som er naturlege i et slik formål. Planarbeidet vil elles følge dei føresegner og retningslinjer Tokke kommune har utarbeida.

Det er utført ei vurdering i høve behov for konsekvensutgreiing for planarbeidet, denne kom fram til at dei ikkje var behov for dette. Vurderinga vart handsama av formannskapet i Tokke kommune 06.05.2020.

Referat frå oppstartsmøte og KU-vurdering med handsaming følger varslinga til offentlege etatar og kan for andre sjåast på heimesida til Tokke kommune saman med varslings dokumenta.

Eventuelle spørsmål til planarbeidet kan rettes til AT skog v/ Mona Gundersen på tlf 957 94 342 eller ved e-post til mg@atskog.no

Planarbeidet vil starte opp omgåande. Forslag til detaljplan er tenkt oversendt kommunen for behandling vinter 2020-2021.

Synspunkt eller opplysningar som synes å kunne ha betydning for planarbeidet sendes skriftleg til AT-Skog AS, Klokkehamaren 6, 3870 Fyresdal eller på e-post mg@atskog.no .

Frist for tilbakemeldingar er 10.08.2020

Igangsetting av planarbeidet vil også varslast på kommunens heimeside.

Med helsing
for AT Skog SA

Mona Gundersen

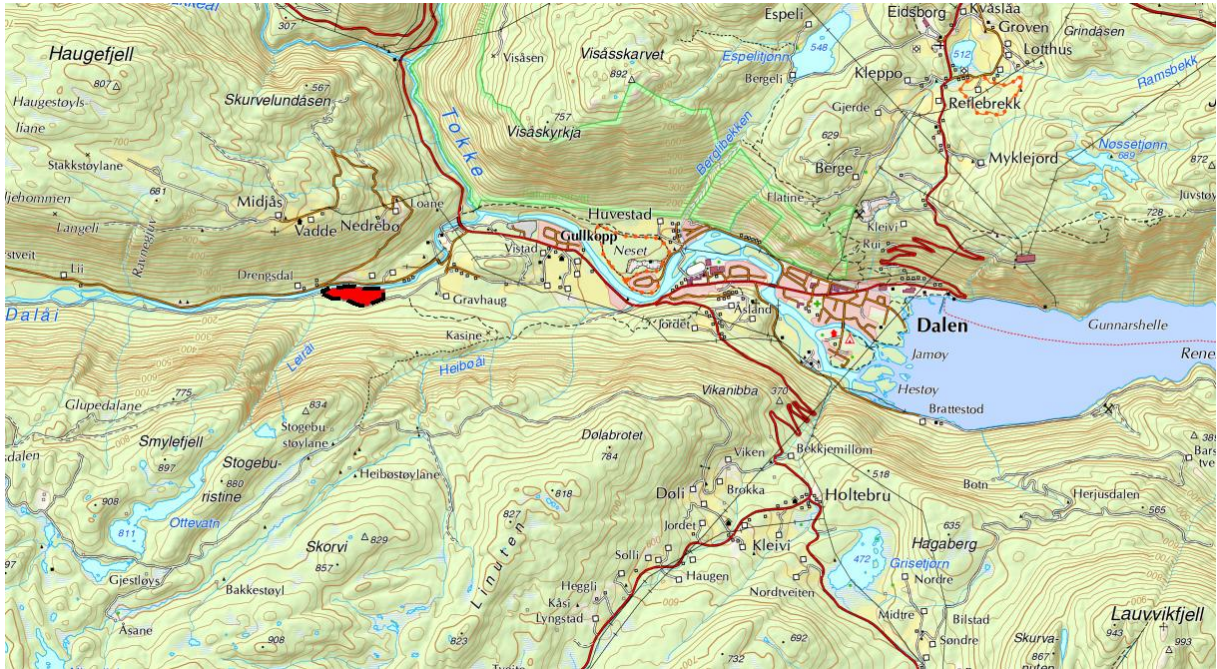

Vedlegg: Kart med plangrense

